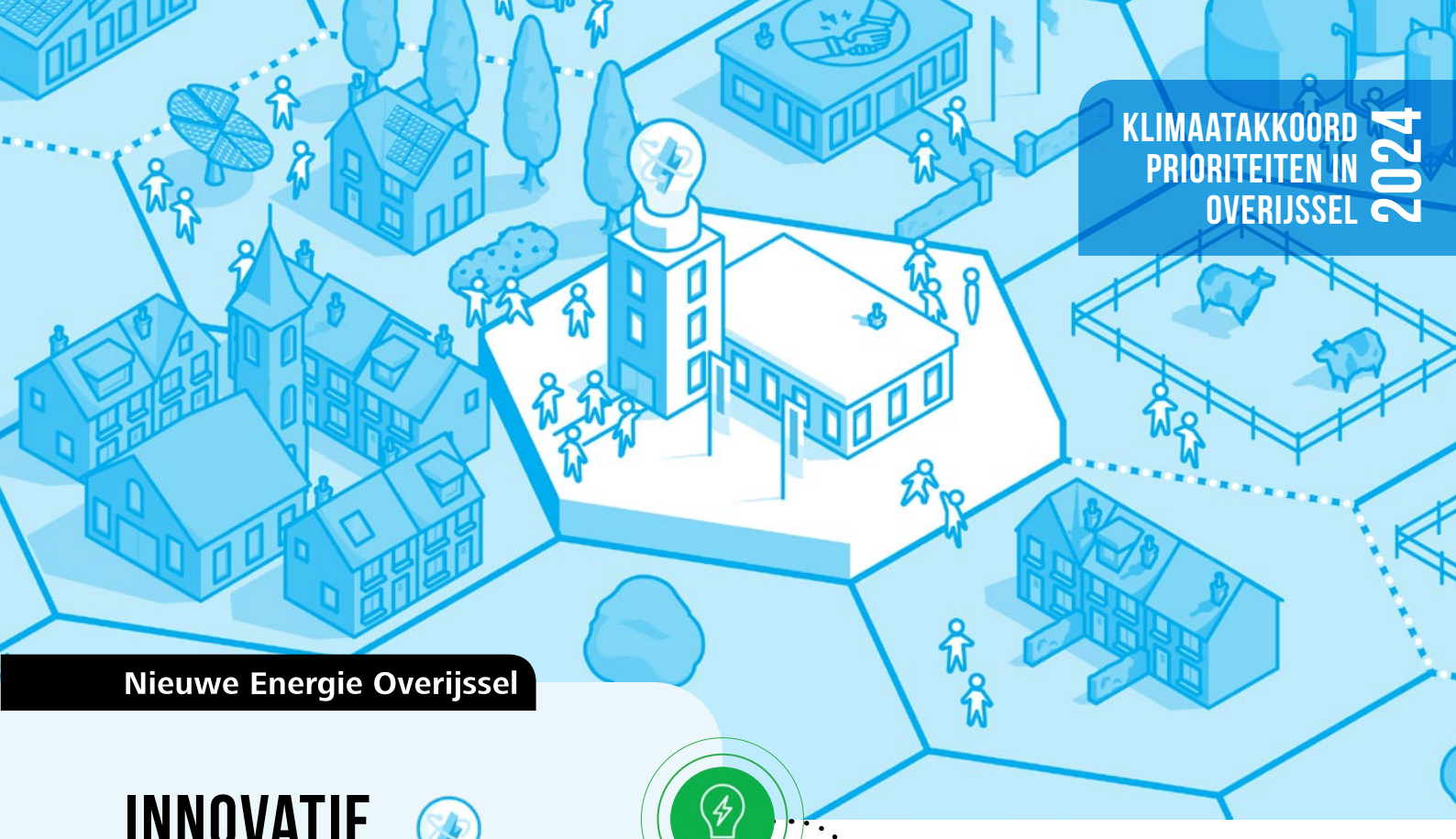

KLIMAATAKKOORD PRIORITEITEN IN OVERIJSSEL 2024

Nieuwe Energie Overijssel

INNOVATIE

Wij staan voor

Innovatie is essentieel in de energietransitie. We creëren de omstandigheden waarin concrete innovaties in een volgende fase kunnen komen en markt-klaar kunnen worden gemaakt.

Dit moet gebeuren

Q1 | 2024

Het Nationaal versnellingsprogramma kernenergie moet worden opgestart.

Doorlopend

De kennisinfrastructuur moet versterkt worden, door de samenwerking met Saxion, Windesheim en Universiteit Twente te verbeteren.

Doorlopend

Er moet brede verspreiding en doorontwikkeling plaatsvinden van succesvolle innovaties en initiatieven.

Dit doen wij

Q1 | 2024

We richten een taskforce kernernergie op, die de Overijsselse situatie onderzoekt.

Q2 | 2024

We werken met de onderwijsinstellingen aan een gezamenlijke kennisagenda voor kennisvergroting en kennisuitwisseling en gebruiken de werkplaatsen voor de uitvoering ervan.

Q3 | 2024

We organiseren een conferentie over energie-innovatie met Overijsselse experts, bedrijven en beleidsmakers.

Q3 | 2024

We scherpen onze visie op innovatieve technieken die na 2030 toepasbaar worden, aan. Als basis voor de energievisie en stimuleringsbeleid.

2024 - 2025

Het Overijsselse kennisloket en supportteam ondersteunen bedrijven bij de ontwikkeling van innovaties.

Zo werken we samen

De kennisinstellingen in Overijssel spelen een belangrijke rol in de energietransitie, met hen zorgen voor laagdrempelige toegang tot kennis. We werken samen met ondernemers aan het praktijkrijp maken van innovaties. Met het Energiefonds Overijssel werken we aan passende financiering. We nemen deel aan het nationale EZK-versnellingsprogramma kernenergie.

Contactpersoon

Jelle Zoomer
je.zoomer@overijssel.nl
06 1552 8371