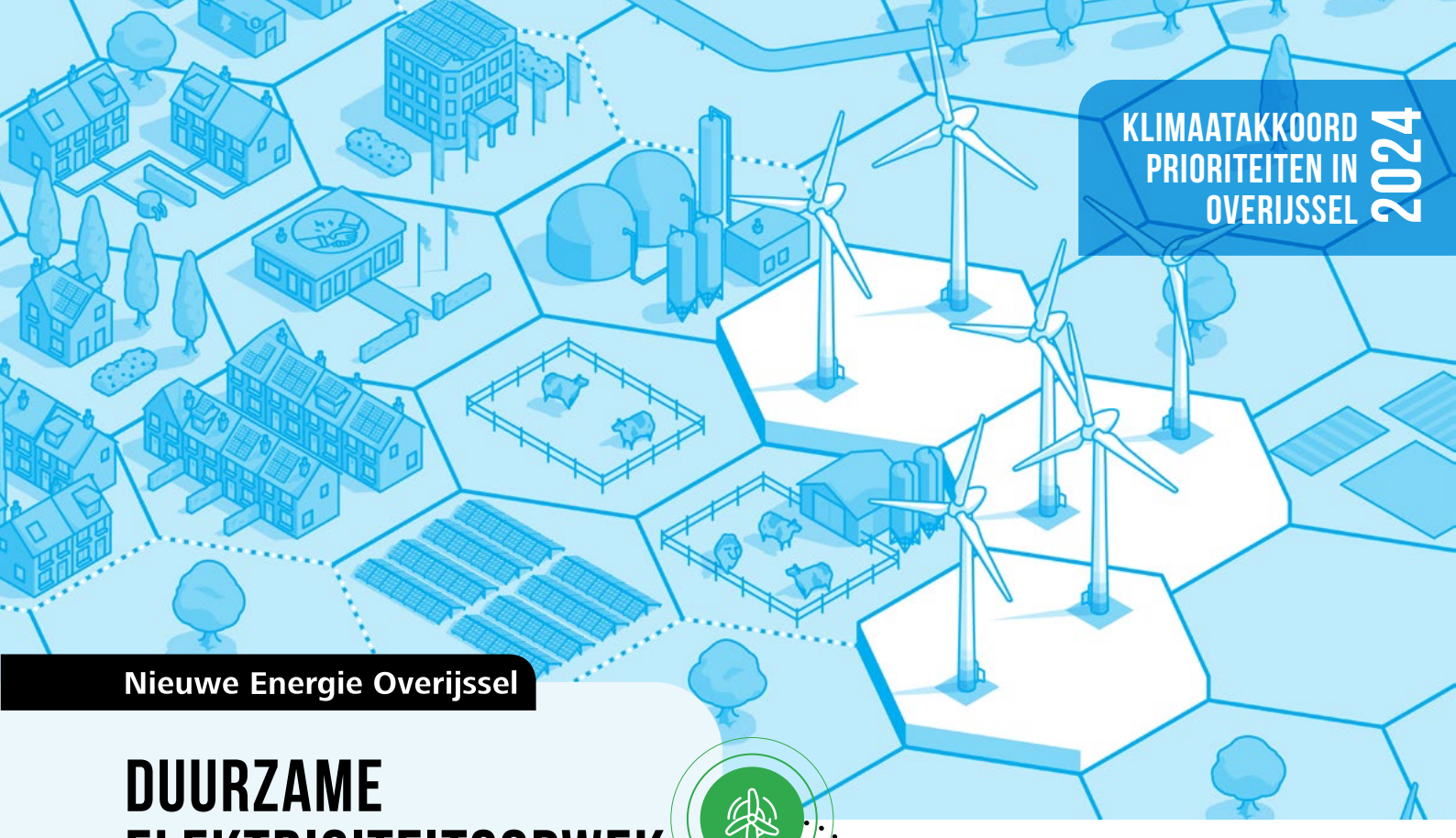

KLIMAATAKKOORD PRIORITEITEN IN OVERIJSSEL 2024

Nieuwe Energie Overijssel

DUURZAME ELEKTRICITEITSOPWEK

Wij staan voor

In Overijssel wekken we onze elektriciteit duurzaam op, te weten 3,3 TWh zon (40%) en wind (60%) in 2030. Om dit doel te halen, zijn er nog ongeveer 90 windturbines in Overijssel nodig.

Dit moet gebeuren

2024
Gemeenten stellen zo snel mogelijk zoekgebieden voor windenergie vast.

2024
Ondersteuning voor het geschikt maken van daken voor zonne-energie.

2030
Realisatie 2TWh windenergie.

2024 - 2025
Er wordt gestart met de realisatie van de eerste windprojecten. Vergunde zonprojecten zijn klaar.

2025
Vaststelling provinciale omgevingsvisie.

Dit doen wij

Q1-Q2 | 2024
Definitief windbeleid wordt vastgesteld en uitgewerkt, onder andere in de omgevingsvisie.

Q2 | 2024
De nieuwe zonneladder wordt vastgesteld.

2024-2025
De versnellingsteams Zon op Dak en Solar Carports helpen bedrijven en ondernemers zonnepanelen te realiseren.

Q1 | 2024
We werken programmeringsafspraken uit, per voorkeursgebied wind, en starten gebiedsregie/ondersteuning.

2024
De projectbesluitprocedure van de Duurzaamheidsroute A35 wordt uitgevoerd.

2024
We gaan lokaal eigendom nog meer ondersteunen, met financiering en de oprichting van een koepelorganisatie.

Zo werken we samen

Het Energiefonds Overijssel stelt ontwikkelfinanciering voor lokale energie-initiatieven beschikbaar. Met gemeenten, haar inwoners en de netbeheerders werken we doorlopend aan de beste inpassing van de windturbines en zonprojecten.

Contactpersoon

Mart oude Egbrink
m.oudeegbrink@overijssel.nl
038 499 7076

Astrid Hoekstra
A.Hoekstra@overijssel.nl
06 2925 9162