



Rijksdienst voor Ondernemend
Nederland

Welkom bij het webinar **Specifieke Uitkering Lokale Aanpak Isolatie**



Specifieke uitkering Lokale aanpak isolatie

Edwin Buser
Anneke van Kempen



Nationaal Isolatieprogramma

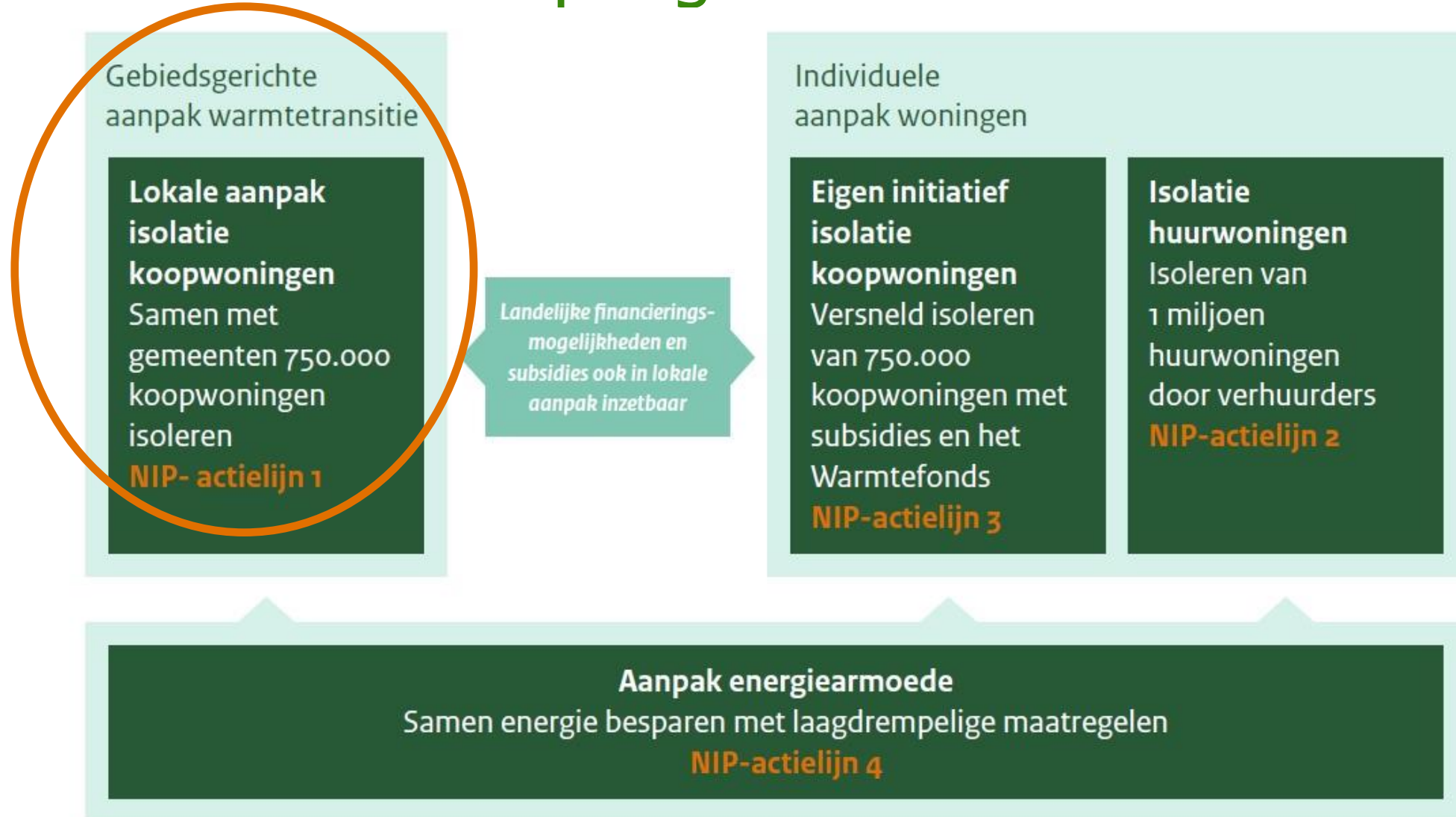



Drie tranches

- > 1^e tranche: 2023
206 miljoen euro voor in totaal 142.000 woningen
Huidige regeling heeft betrekking op de eerste tranche
- > 2^e tranche: 2024
- > 3^e tranche: 2025
2^e en 3^e tranche voor in totaal 823 miljoen euro
en 608.000 woningen



Beschikbare middelen

- › Per gemeente zijn de beschikbare middelen vastgelegd in de bijlage van de regeling
 - verdeelsleutel op basis van aantal slecht geïsoleerde koopwoningen en aantal huishoudens met lage inkomens*
- › Geen concurrentie tussen gemeenten
 - per gemeente zijn de middelen gereserveerd*
- › Gemiddeld € 1.460 per woning
 - middelen zijn stapelbaar met de ISDE en SVVE*
 - Warmtefonds ook inzetbaar, met 0% rente voor lage inkomens*
- › Herverdeling na de 3^e tranche voor niet-aangevraagde middelen



De middelen zijn bedoeld voor..

- › Isolatie- en ventilatiemaatregelen

middelen mogen ook naar ondersteuning of projectkosten

Die worden genomen in:

- › Koopwoningen, ook in gemengde vve's
- › Woningen met energielabel D, E, F, G of een vergelijkbare energetische staat
- › Woningen met een lage WOZ-waarde;

80% van de woningen moet een WOZ-waarde hebben onder het gemiddelde in de gemeente of onder de NHG-grens



Goed om rekening mee te houden..

- › Middelen binnen 3 jaar besteden
voor eerste tranche is einddatum 31 december 2026
- › Maximaal twee maal 1 jaar uitstel mogelijk
bij bijzondere omstandigheden, bijvoorbeeld bij vve's
- › Vrijheid voor gemeenten om te beslissen over verdeling middelen
aan gemeenten om verdeling te bepalen tussen maatregelen, ondersteuning en uitvoeringskosten
- › Maximaal € 4.000 per woning, m.u.v. inkomens <120% sociaal minimum en bij schuldhelpverlening
- › Doe-het-zelf ook mogelijk
ISDE en SVVE dan niet inzetbaar



Gemeenten worden aangemoedigd om..

- › Samen te werken met andere gemeenten en isolerende partijen
- › Wijkgericht, straat-voor-straat en woningen gebundeld en seriematig te verbeteren
 - ondersteuning is mogelijk via het programma Verbouwstromen*
- › Verbinding te leggen met uitvoeringsplannen van de transitievisies warmte
- › Verbinding te leggen met de focusgebieden in het kader van het Nationaal programma Leefbaarheid en Veiligheid
 - indien van toepassing voor uw gemeente*



Gemeenten stellen een isolatieprogramma op..

- › Waarin de aanpak wordt beschreven en wordt ingegaan op:
 - › Hoe eigenaar-bewoners met (risico op) energiearmoede worden bereikt
 - › Hoe verbinding wordt gemaakt met uitvoeringsplannen en focusgebieden

Dit programma kunnen gemeenten bij de aanvraag meesturen (uploaden)



Meer informatie

- › Nationaal Isolatieprogramma: [Duurzame ontwikkeling en beleid | Tweede Kamer der Staten-Generaal](#)
- › Publicatie SPUK lokale aanpak isolatie: [Staatscourant 2023, 3877 | Overheid.nl > Officiële bekendmakingen \(officielebekendmakingen.nl\)](#)
- › Verdere informatie en nieuws: [Lokale aanpak samen met gemeenten | Nationaal Isolatieprogramma | Home | Volkshuisvesting Nederland](#) en [Specifieke Uitkering \(SpUk\) Lokale Aanpak Isolatie \(rvo.nl\)](#)
- › Nationaal Warmtefonds: www.warmtefonds.nl, of neem contact op met Fiona Hamberg (fiona.hamberg@warmtefonds.nl)
- › ISDE: <https://www.rvo.nl/subsidies-financiering/isde>
- › SVVE: <https://www.rvo.nl/subsidies-financiering/svve>
- › Voor vragen over de regeling: niplokaleaanpak@rvo.nl

jouwbespaarcoach.com

Het Oost-Groninger antwoord op energiearmoede

Energiearmoede in Oost-Groningen

- Een kwart van de Groningers verwacht in de toekomst moeite te hebben met het betalen van de energierekening.
- Een kleine 60% van de Groningers met een inkomen onder de € 2000,- geeft aan niet te kunnen investeren.
- Oost-Groningen heeft hoogste woonquote van Nederland.
- Particulier bezit hoog (70%).

Niveau energiearmoede per gemeente

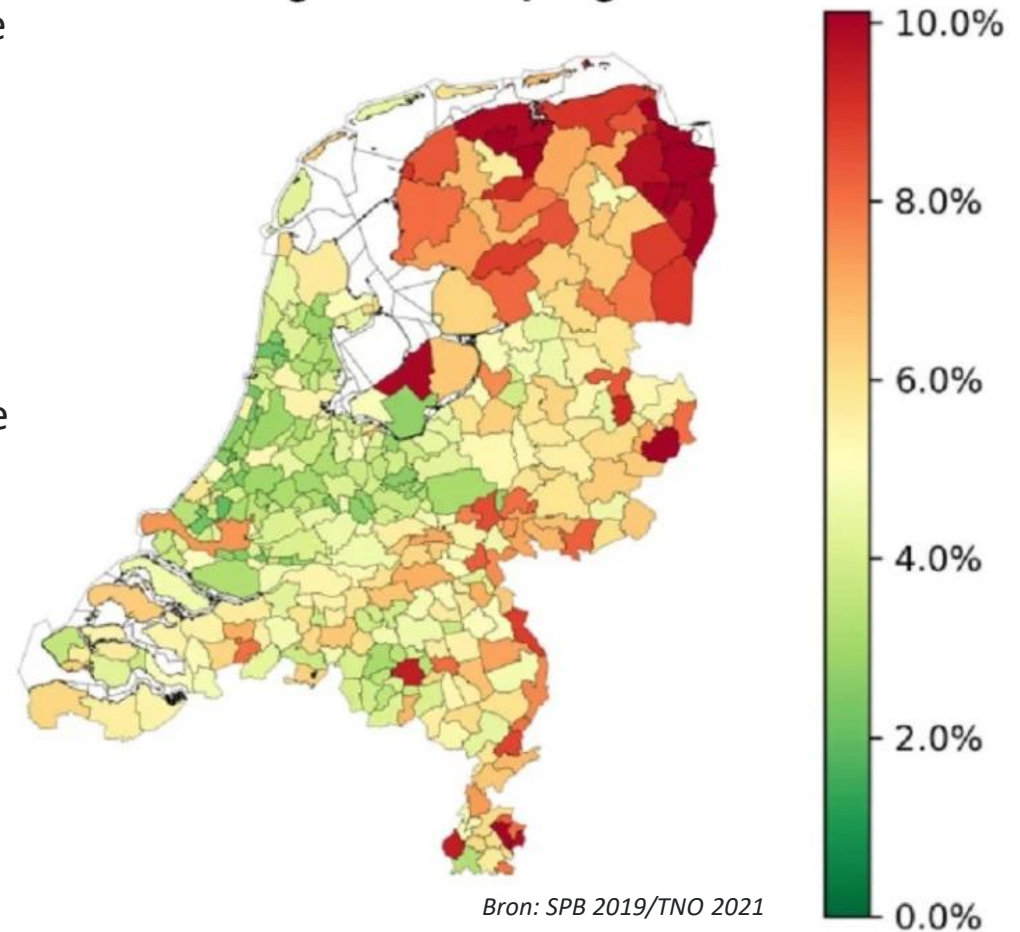

Dit project is mede mogelijk gemaakt door:

REGIO DEAL
OOST-GRONINGEN

Onze werkwijze: een combinatie van ervaringen en bewezen concepten

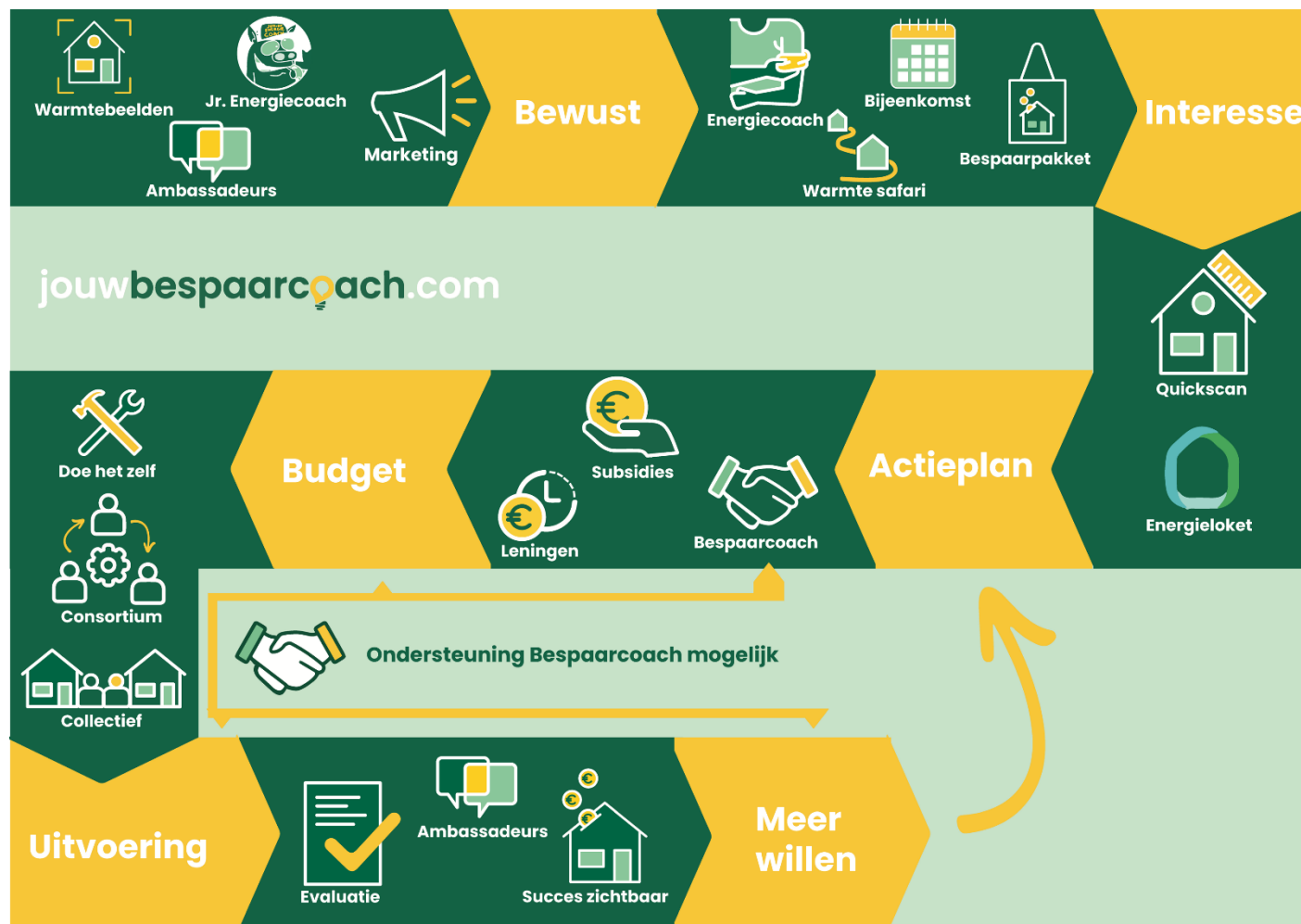

Dit project is mede mogelijk gemaakt door:

**REGIO DEAL
OOST-GRONINGEN**

jouwbespaarcoach.com

Bespaarcoach



Brengt alles samen aan de keukentafel

1. Woningopname maken en doornemen
2. Financieringsplan bespreken
3. Uitvoering organiseren



Dit project is mede mogelijk gemaakt door:

REGIO DEAL
OOST-GRONINGEN

jouwbespaarcoach.com

Resultaten 2022

jouwbespaarcoach.com



Resultaten 2022



2,1 mln

kg CO₂-uitstoot besparing



€1,04 mln

Besparen inwoners door pakketten en gesprekken



2.749

Warmtebeelden uitgedeeld



30.112

Gebruikers website



4.891

Energie Bespaarpakketten uitgedeeld



970

Energiecoach gesprekken gevoerd 



522

Quickscans uitgevoerd 



100+

Bespaarcoach gesprekken gevoerd

Dit project is mede mogelijk gemaakt door:

**REGIO DEAL
OOST-GRONINGEN**

jouwbespaarcoach.com



Dit project is mede mogelijk gemaakt door:

**REGIO DEAL
OOST-GRONINGEN**

jouwbespaarcoach.com



Den Haag

Subsidie isolatie voor doe-het-zelvers

21 februari 2023

Josh Geuze
Niek van Vliet



Overweging subsidie isolatie eigen beheer

- Een kleine groep geeft de voorkeur isolatie zelf uitvoeren
- Beleid gericht op barrières wegnemen en stimuleren
- Uitgangspunt subsidies Den Haag aanvullen wat landelijk beschikbaar is
- Waardevolle toevoeging
 - Past in stap voor stap benadering
 - Aanvulling op de landelijke subsidies



Huidige invulling

- Gekozen voor instructiebladen met technische instructies en vereisten inclusief vraagbaak:
 - Nuttig ter instructie en technische voorwaarden van de subsidieregeling
 - Handvat om op uitvoering en materiaal te kunnen beoordelen
 - Bij versturing ondertekenen dat conform instructieblad is uitgevoerd
 - Mailbox voor technisch advies en afwijkende oplossingen
- Website met toelichting en aanvraag
- Vereisten:
 - Nota's van alle materialen en overige gemaakte kosten
 - Nota's niet ouder dan vier maanden
 - Foto's niet, maar wel een meerwaarde om een indruk te krijgen
 - Woning ouder dan 1992



Wat valt onder de subsidie?

- Materialen, ook bijv. gipsplaten → wordt getoetst aan opgegeven aantal vierkante meters
- Klein gereedschap
- Groot gereedschap, benadering van de huurkosten



Wat komen we tegen tijdens de beoordeling?

- Bewoners werken zeer secuur
- Ongeveer 10-20% van de aanvragen betreft zelfbouw
- minimaal vereiste isolatiewaarden toe en geen circulaire bouwmaterialen
- Soms puzzel om de bonnen uit te pluizen = tijdsintensief
- Soms worden instructiebladen verkeerd geïnterpreteerd



Tips

- Instructiebladen loskoppelen van de verordening
- Aanvullend technisch advies naast juridisch administratief advies is noodzakelijk
 - Attendeer op alternatieven bij advies (isolatiewaarden en bouw materiaal)
- Controle
 - Technische steekproef ter plekke
 - Beeldmateriaal is eigenlijk heel handig
 - Gebruik bronnen voor controle



Ter info

- Informatie subsidieregeling woningen:
- [Den Haag - Subsidie dak-, vloer- en gevelisolatie 2022 aanvragen](#)
- Instructiebladen:
- [Den Haag - Hoe isoleert u uw dak of vloer](#)
- Contact:
- Subsidieregeling: duurzaamwonen@denhaag.nl
- Technisch advies: bouwecologie@denhaag.nl
- Nieuwe ontwikkelingen subsidieregelingen gemeente Den Haag





Aanvraagproces

- U logt in met eHerkenning. Voor uw aanvraag heeft u minimaal niveau 3 met machtiging RVO-diensten nodig. Let op: het verkrijgen van EH3 kan 2 weken duren.
- Aanvraagstelsel Uitvoeringsplatform Nationaal (UPNL).
- Ga naar <https://www.rvo.nl/subsidies-financiering/spuk-lokale-aanpak-isolatie>
- Onder *Aanvragen* vindt u op 1 maart 2023 vanaf 9:00 uur een blauwe knop waarmee u uw specifieke uitkering kunt aanvragen.



DIGITALE COMMUNICATIE

*Van aanvraag t/m vaststelling inclusief
vragen en communicatie*



ALLE GEGEVENS OP ÉÉN PLEK

Voor zowel klant als medewerker



TOEKOMSTVAST PLATFORM

*Moderne technologie en slimme
koppelingen voor steeds verdergaande
digitalisering
& samensmelting digitale overheid*



AUTOMATISCHE TERMIJNBEWAKING

*Slimme reminders voor klant en
uitvoering*

Direct regelen

Uitkering

Aanvragen

Aanvraag

Beheren



Tijdens het indienen van de aanvraag

- De (concept) aanvraag kan te allen tijde opgeslagen worden onderaan het aanvraagformulier
- Tip: gebruik niet de pijlen in uw browser om terug of verder te gaan, maar de knoppen *Terug* en *Verder* in het aanvraagformulier



Aanvraagformulier

Nieuwe aanvraag

Regelingen die u kunt kiezen met eHerkenningniveau EH3

U bent nu ingelogd met eHerkenningniveau EH3. Hieronder ziet u de regelingen die u daarmee kunt aanvragen.

Regeling	Datum aanvraagformulier beschikbaar	Openstelling aanvraag	Sluiting aanvraag	
Specifieke Uitkering Lokale Aanpak Isolatie	01-01-2021 00:00:00	01-01-2021 00:00:00	31-12-2099 23:59:59	Nieuwe aanvraag

Specifieke Uitkering Lokale Aanpak Isolatie

Welke rol heeft u?

U doet deze aanvraag als:

Aanvrager Intermediair



Rijksdienst voor Ondernemend
Nederland

Aanvraagformulier

Kom ik in aanmerking?

Bent u een gemeente? *

- Ja
 Nee

In welke provincie ligt uw gemeente? *

Deze vraag wordt niet gesteld om te bepalen of u in aanmerking komt voor de specifieke uitkering, maar om later in het aanvraagformulier uw gemeente sneller te kunnen selecteren.

Deze specifieke uitkering wordt alleen gebruikt voor het uitvoeren van energiebesparende isolatiemaatregelen (eventueel in samenhang met energiezuinige ventilatiemaatregelen) in slecht geïsoleerde woningen, het ondersteunen van eigenaar-bewoners bij het doen van deze maatregelen en ambtelijke uitvoeringskosten. *

- Ja
 Nee

Het gaat om koopwoningen (waaronder ook VVE's waar zich tenminste 1 koopwoning in bevindt) met slechte labels (D,E, F of G) of een vergelijkbare energetische staat; koopwoningen van eigenaar-bewoners die financieel en/of organisatorisch moeite hebben met het verduurzamen van hun woning. De focus ligt hierbij op woningen met een lage WOZ-waarde om eigenaar-bewoners met een kleine beurs te bereiken.



Aanvraagformulier

1. Gevraagde specifieke uitkering

- Heeft u de maximale specifieke uitkering voor 2023 en 2024 aangevraagd?
- Nee? Geef dan het totaal aantal woningen op waarvoor u een aanvraag doet en vermenigvuldig dit aantal met 1.460 euro. Vul de uitkomst in bij *Gevraagde specifieke uitkering*:

Gevraagde specifieke uitkering

€ Gevraagde specifieke uitkering *

Heeft u de maximale specifieke uitkering voor 2023 en 2024 aangevraagd? *

Ja

Nee

Totaal aantal woningen waarvoor u een aanvraag doet: *



Aanvraagformulier

2. De gemiddelde WOZ-waarde van de koopwoningen van de gemeente

3. Het bedrag dat uw gemeente op grond van een eigen inschatting aan BTW verschuldigd is over de kosten voor de uitvoering van het isolatieprogramma

4. Looptijd
 - Projectnaam
 - start- en einddatum
 - selecteer uw gemeente
 - samenwerking met andere gemeente(n))



Aanvraagformulier

5. Plan van aanpak Isolatieprogramma

- Welke aanpak is voorzien om de juiste eigenaar-bewoners te benaderen met woningen met een lage energetische staat en een lage WOZ-waarde?
- Door wie en op welke wijze worden de bovengenoemde eigenaar-bewoners benaderd en geïnformeerd? (*interne organisatie, externe organisatie of anderszins*)
- Door wie en op welke wijze worden de energiebesparende isolatie- en de eventuele energiezuinige ventilatiemaatregelen georganiseerd? (*interne organisatie, externe organisatie of anderszins in nauwe samenwerking tussen de interne (gemeente) en externe organisatie*)
- Door wie en op welke wijze worden de energiebesparende isolatie- en de eventuele energiezuinige ventilatiemaatregelen uitgevoerd?
- Welke aanpak is voorzien om het maximale bedrag van € 4.000 per woning niet te overschrijden gedurende de looptijd van de lokale aanpak, tenzij de eigenaar-bewoner voldoet aan de uitzonderingsvoorwaarden?
- Heeft uw gemeente al ervaring met 'Doe Het Zelf'?



Aanvraagformulier

5. Plan van aanpak Isolatieprogramma (vervolg)

- Op welke wijze krijgt een eventuele Doe Het Zelf-uitvoering vorm binnen uw aanpak? (*Vouchers / Een gemeentelijke verordening / De gemeente maakt ondersteuning van Doe Het Zelfers niet mogelijk / Anderszins*)
- Wordt er gerichte ondersteuning aangeboden voor eigenaar-bewoners of een gemengde VvE op de onderstaande punten? (meerdere antwoorden mogelijk)
 - Het adviseren over de energiebesparende maatregelen
 - Het financiële advies m.b.t. energiebesparende maatregelen
 - Het ondersteunen bij het aanvragen van subsidies voor energiebesparende maatregelen
 - Het organiseren van straatgerichte of wijkgerichte of andere collectieve verduurzamingsaanpakken
 - n.v.t. (als u deze selecteert, dan ook n.v.t. invullen in het invulveld hieronder)
- Beschrijf hoe de gemeente de (combinatie van) bovenstaande punten zal vormgeven in de aanpak.



Aanvraagformulier

5. Plan van aanpak Isolatieprogramma (vervolg)

- Hoe wordt de gemeentelijke projectleiding georganiseerd?
- Op welke wijze draagt uw aanpak bij aan het versnellen van de transitievisie warmte binnen uw gemeente?
- Indien van toepassing voor uw gemeente: Wat is de relatie tussen uw aanpak en de focusgebieden in het kader van het Nationaal Programma Leefbaarheid en Veiligheid focusgebieden?
- Overige documenten: eventueel kunt u nog documenten toevoegen aan uw aanvraag (bijvoorbeeld het projectplan).



Beoordelingsproces

- Behandeltermijn is 8 weken, kan in uitzonderlijke gevallen met 8 weken verlengd worden.
- U ontvangt een notificatie per e-mail wanneer er een besluit in PDF of bijwerkverzoek voor u klaar staat in UPNL.
- Uitkering is een voorschot (zie bijlage 1 van de regeling en is afhankelijk van de hoogte van de aangevraagde uitkering)
 - Het voorschot van 2023 wordt binnen 6 weken na positief besluit uitbetaald
 - Het voorschot van 2024 wordt in maart (2024) uitbetaald



Vervolgprocessen later gedurende looptijd SpUk

Monitoring/voortgang:

- Op adresniveau
- 2x per jaar (15 maart en per 15 september)
- RVO biedt format aan op website
- Gemeente houdt zelf goede projectadministratie bij

SiSa:

- Eenmalige informatieverstrekking en eenmalige accountantscontrole
- 1x per jaar (15 juli)
- Tot aan eindverantwoording in 2027
- Mogelijkheid tot terugvorderen bij vaststelling

Meer informatie: zie verleningsbesluit én informatiepagina [Single information, Single audit \(SiSa\) | Financiën gemeenten en provincies | Rijksoverheid.nl](#)



Rijksdienst voor Ondernemend
Nederland

Meer weten?

Website:

[https://www.rvo.nl/subsidies-
financiering/spuk-lokale-aanpak-isolatie](https://www.rvo.nl/subsidies-financiering/spuk-lokale-aanpak-isolatie)

Voor vragen over de regeling:
niplokaleaanpak@rvo.nl



Rijksdienst voor Ondernemend
Nederland

Bedankt voor uw deelname