Nieuwe Energie Overijssel

Bedrijven
Stroomschema

Stap 1

Dit kan je gelijk doen

Altijd goed en makkelijk om te doen:

- Zet je verwarming lager
- Monitor je verbruik
- Doe de lichten uit en gebruik LED-verlichting

Meer tips op www.zetdeknopookom.nl

Vind specifieke onderhoudsmaatregelen bij Kenniscentrum InfoMil.

Stap 2

Je bent verplicht om energie te besparen

Verbruikt jouw bedrijfspand meer dan:
50.000 kWh en/of 25.000 m³ gas

Meer

Mijn pand verbruikt meer

Dan heb je een onderzoeksplicht! Controleer of jouw pand voldoet met de wetchecker.

Voldoet het pand? Kijk bij stap 3 welke maatregelen je verder kan nemen om te besparen.

Minder

Voldoet het pand niet? Onderneem actie!

Dit kan je doen:

1. Ben je huurder? → Spreek je verhuurder aan!
2. Ben je eigenaar/verhuurder? → Neem maatregelen!
3. Schakel een adviseur in.
4. Hulp of steun nodig? Ga naar stap 4.

?

Stap 3

Extra maatregelen nemen? Dat kan!

Met minimale eisen voldoe je nu aan de wet maar bedenk:

1

In aanloop van 2030 wordt de lat steeds hoger gelegd. Houd daar bij een renovatie rekening mee.

2

Een hoger energielabel, betekent meer geldbesparing.

3

Panden met een industriefunctie hebben geen labelplicht. Kantoorfuncties wel. Heeft jouw bedrijf één of meerdere panden met een kantoor functie? Check dan ook het stroomschema voor kantoren.

Zet nu in op energiebesparing en tel uit je winst. Deze kennisbank vertelt wat je binnen jouw bedrijf kan doen.

Hulp nodig? Overleg met een adviseur.
Ontdek wat Overijssel voor jou kan doen bij stap 4.

?

Stap 4

Zo helpt Overijssel:

Geld terug actie

Heb je als MKB-ondernemer energiebesparende maatregelen genomen? Maak dan aanspraak op maximaal 2500 euro (en in sommige gevallen 5000) euro subsidie via de 'geld terug actie'.

Meetkoffers

Overijssel geeft grootgebruikers de mogelijkheid om een meetkoffer uit te proberen. Deze brengt niet alleen het verbruik in kaart, maar ook waar in het productieproces energie kan worden bespaard. Een Koplopersgroep werkt hier al mee.

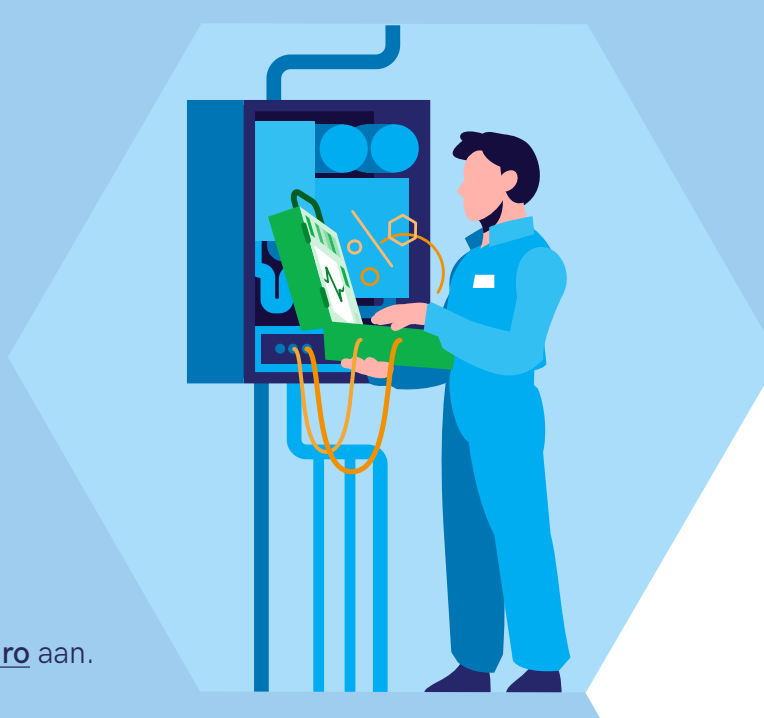

Verduurzaming grootverbruik

Steun nodig bij het verduurzamen van het productieproces? Vraag maximaal 125.000 euro aan.

Zo helpt gemeente: Per gemeente verschillen de regelingen. Check de website van jouw gemeente!

Zo helpt Rijksoverheid: Check wat de Rijksdienst voor Ondernemend Nederland (RVO) voor jou kan doen.